

CUADRO DE LINDEROS			
LOTE	ORIENTACION	LONG.	
4A	NORTE	CALLE SAN VICENTE	18.30 m.
	SUR	LOTE # 4B	18.00 m.
	ESTE	PASAJE DE ACCESO PEATONAL	14.70 m.
	OESTE	CAMINO DE ACCESO EXISTENTE AL LOTE # 2	14.71 m.
4B	NORTE	LOTE # 4A	18.00 m.
	SUR	LOTE # 2	15.70 m.
	ESTE	PASAJE DE ACCESO PEATONAL	14.99 m.
	OESTE	CAMINO DE ACCESO EXISTENTE AL LOTE # 2	14.98 m.
CLAVE CATASTRAL: 5005068080			
NUMERO DE PREDIO: 22338-10/4			

CUADRO DE AREAS			
LOTE	NOMBRES Y APELLIDOS	AREA M2	FIRMA
4A	SE RESERVA EL PROPIETARIO	237.38 M2.	
4B	A FAVOR DE XIEMENA DEL PILAR CAIZA E.	237.37 M2.	

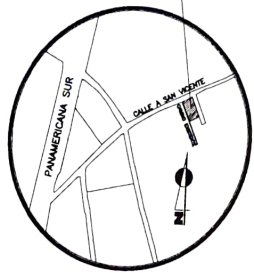
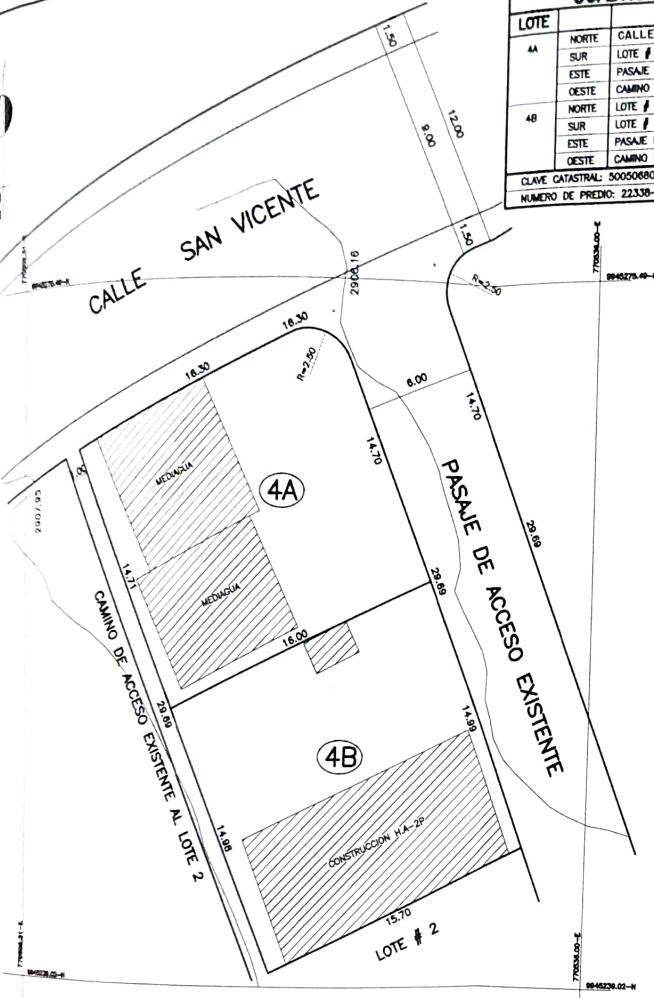

UBICACION
SIN ESCALA

AREA TOTAL DEL TERRENO 474.73 M2.

SELLOS MUNICIPALES



[Signature]

TECNICO ORDENAMIENTO TERRITORIAL



G.A.D. MUNICIPAL DEL CANTÓN MEJÍA
AUTORIZACION DE FRACCIONAMIENTOS, URBANIZACIONES
Y LOTIZACIONES

Resolución No: 00001-2016 - CSO - ALCALDIA - F

Informe de Proyectación Social: N.º 011-25-05 del 17/02/16

Informe Dir. Planificación Territorial: N.º 206-062-20167 del 04/03/16

Machachi: 24 de Noviembre de 2016

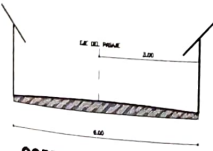

CORTE DEL PASAJE
SIN ESCALA

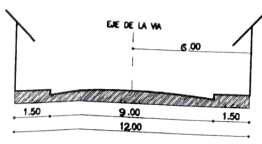

CORTE DE LA VIA
SIN ESCALA



PROYECTO: LP 4566 RM. 200-287

CARLOS VENEGAS-BUSTILLOS
ARQUITECTO

PLANO DE FRACCIONAMIENTO

PROPIEDAD DE LA SRA. MARIA C. ESCOBAR CH. Y ESPOSO

UBICACION: URBANO MACHACHI.-BARRIO SAN VICENTE.-CALLE A TAGUACHI.-LOTE # 4

PROPIETARIO:
[Signature]
SRA. MARIA C. ESCOBAR CH.
[Signature]
SR. JOSE A. CAIZA J.

ESCALA: 1: 250

FECHA: MAYO DEL 2.016

LAMINA UNICA

0000169